Unité 1 Séquence 5
Can you find … ? Yes, I found it !

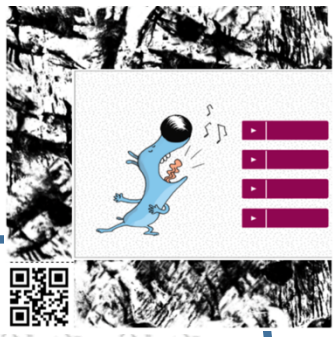

VOCABULARY

the Golden Gate

the Transamerica Pyramid

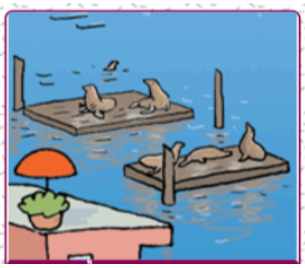

the piers

the cable car

PAIR WORK : Can you find ….. ? Yes, I found it here !

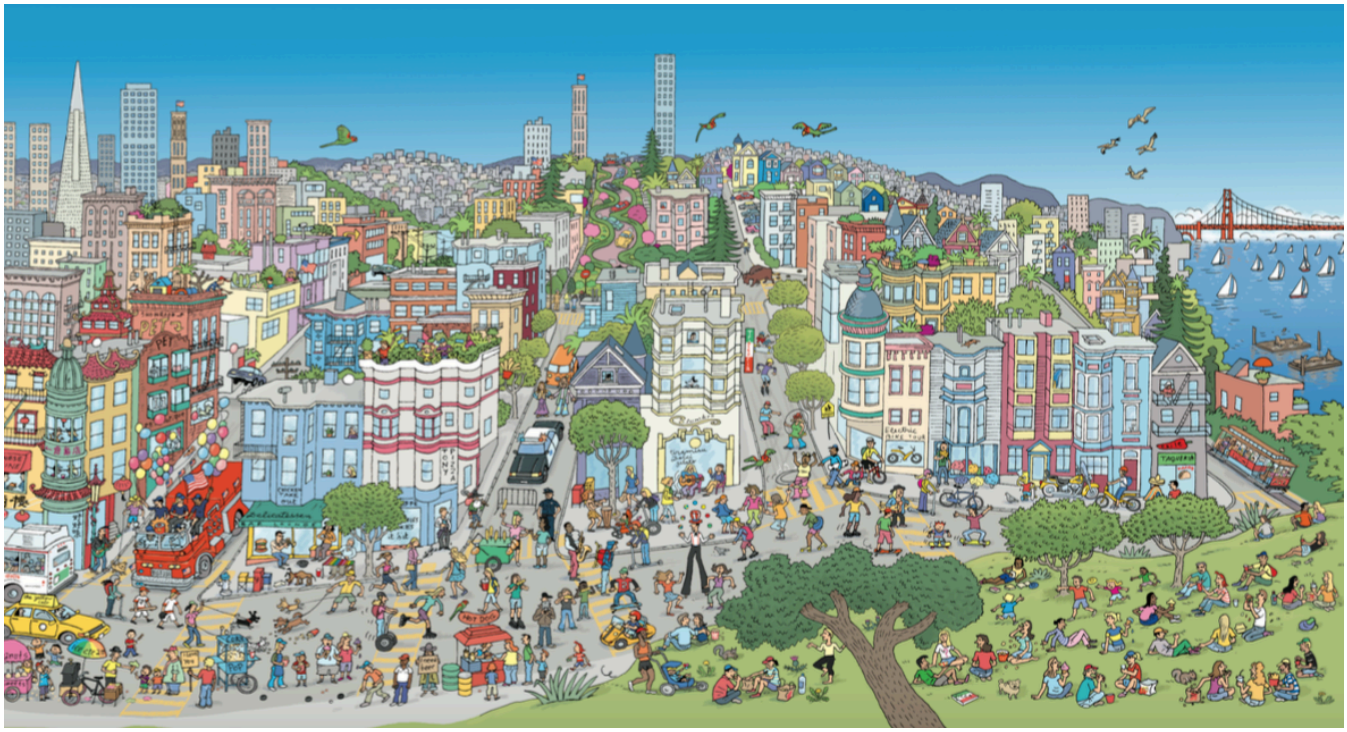

CIVILISATION

San Francisco est une grande ville de la côte ouest des États-Unis, 600 kms au nord de Los Angeles. La population est de plus de 800 000 habitants . Elle est multiethnique et elle a la réputation d'être ouverte et tolérante. C'est une des villes des États-Unis qui compte le plus de transports en commun : des tramways, bus et également une ligne de métro. Elle essaye de développer depuis quelques années des projets écologiques et notamment le recyclage de tous les déchets de la ville. De nombreux films se déroulent à San Francisco.